

# AFO 617 – Adressen voor instellingen en locaties

## 617.1 Inleiding

Deze AFO biedt u de mogelijkheid de adressering van zowel instellingen en locaties te definiëren. Deze adressen kunnen dan worden gebruikt voor variabelen die opgenomen worden in de definities van drukwerk voor de bestelmodule (AFO 271) en de uitleenmodule (AFO 483).

## 617.2 Adressen

Nadat u deze optie gekozen heeft verschijnt een menu:

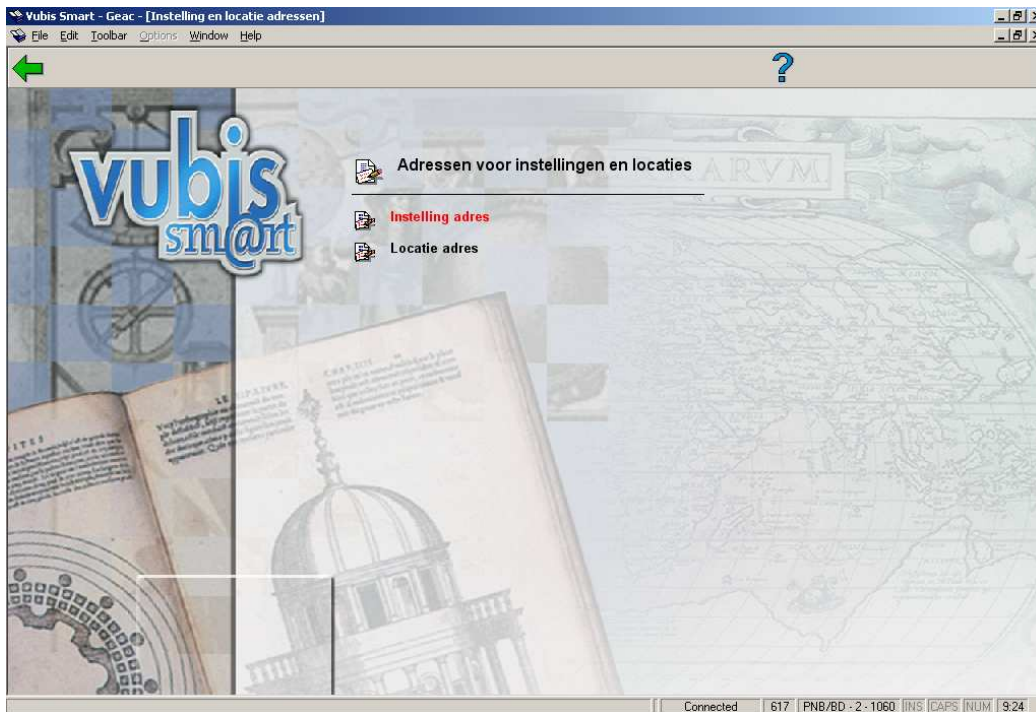

### 617.2.1 Instelling adres

Bij het definiëren van layouts voor de uitleenmodule (in AFO 483) kan de variabele \$\$ADRES worden gebruikt. Deze variabele zal dan de adresgegevens afdrukken zoals die hier zijn gedefinieerd.

Nadat u deze optie gekozen heeft verschijnt een invoerscherm:

The image displays two screenshots of the 'Instelling adres' (Address Settings) dialog box. The top screenshot shows the 'Instelling/Locatie' dropdown menu set to 'ACQ'. Below it are input fields for 'Adresregel 1', 'Adresregel 2', 'Plaats/Stad', 'Graafschap/Staat/Provincie', 'Postcode', and 'Telefoonnummer'. A 'Lijst' button is next to the first address rule field. On the right side, there are 'OK', 'Annuleer', and 'Help' buttons. The bottom screenshot shows the same dialog box with the following values entered: 'Netherlands' in the 'Graafschap/Staat/Provincie' field, '5202CB' in the 'Postcode' field, and '+31 73 6243400' in the 'Telefoonnummer' field. The 'Lijst' button is no longer visible in this view.

- Vul de gewenste adresgegevens in en klik op **OK**.

### Let op

Wanneer u meer dan een meta-instelling heeft dient u een andere instelling uit de dropdown lijst te kiezen. Klik vervolgens op de button **Lijst** om een nieuw invulscherm gepresenteerd te krijgen voor de andere meta-instelling.

## 617.2.2 Locatie adres

Bij het definiëren van layouts voor de bestelmodule (in AFO 271) kan de variabele `$$ADRES` worden gebruikt. Deze variabele zal dan de adresgegevens afdrukken zoals die hier zijn gedefinieerd. Deze variabele kan worden gebruikt in combinatie met of in plaats van SHIPTO adressen

Bij het definiëren van layouts voor de uitleenmodule (in AFO 483) kan de variabele `$$ADLOC` worden gebruikt. Deze variabele zal dan de adresgegevens afdrukken zoals die hier zijn gedefinieerd.

Nadat u deze optie gekozen heeft verschijnt een invoerscherm:

**Locatie adres**

Instelling/Locatie: PNB/BD

Adresregel 1: Branch library BD

Adresregel 2: Helftheuvelpassage 18

Plaats/Stad: 5224 AP 's-Hertogenbosch

Graafschap/Staat/Provincie: Noord-Brabant

Postcode: 5202 CB

Telefoonnummer: 073 6243400

OK  
Annuleer  
Help

- Vul de gewenste adresgegevens in en klik op **OK**.

### Let op

Wanneer u meer dan een locatie heeft dient u een andere locatie uit de dropdown lijst te kiezen. Klik vervolgens op de button **Lijst** om een nieuw invulscherm gepresenteerd te krijgen voor de andere locatie.

**Locatie adres**

Instelling/Locatie: PNB/CL

Adresregel 1:

Adresregel 2:

Plaats/Stad:

Graafschap/Staat/Provincie:

Postcode:

Telefoonnummer:

OK  
Annuleer  
Help

- **Document control - Change History**

<b>Version</b>	<b>Date</b>	<b>Change description</b>	<b>Author</b>
<b>1.0</b>	<b>unknown</b>	<b>Creation</b>  <b>Delivered as part of build 17 set</b>	